

VALORACIÓN Y CUANTIFICACIÓN DEL DAÑO FÍSICO EN LA MUJER VÍCTIMA DE LA VIOLENCIA DE GÉNERO

Dr. Guillermo Maciá

Mujer.

(Del lat. *mulier*, -eris).

1. f. Persona del sexo femenino.
2. f. mujer que ha llegado a la pubertad o a la edad adulta.
3. f. mujer que tiene las cualidades consideradas femeninas por excelencia. ¡Esa sí que es una mujer!
4. f. mujer que posee determinadas cualidades. Mujer de honor, de tesón, de valor.
5. f. mujer casada, con relación al marido.

MUJER. f. Criatura racional del sexo femenino. *Femina mulier.* || La casada, con relación al marido. *Uxor.* || DE MALA VIDA Ó DE LA VIDA AIRADA. *RAMERA.* || DEL PARTIDO. *RAMERA.* || DE GOBIERNO. La criada que tiene á su cargo el gobierno económico de la casa. *Femina administra, aconoma.* || DE PUNTO. La recatada y pundonorosa. || DE SU CASA. La que tiene gobierno y disposición para mandar y ejecutar las cosas que le pertenecen, y cuida de su hacienda y familia con mucha exactitud y diligencia. *Mulier domi sollicita.* || Á LA MUJER CASTA DIOS LE BASTA. ref. que enseña que Dios cuida particularmente de las mujeres honestas. || Á LA MUJER MALA POCO LA APROVECHA GUARDA. ref. que enseña que al que es de mala inclinacion y está habituado á vicios y ruindades, por mas diligencias que se hagan es dificultoso sacarle de ellos. || FÁCIL. La que es conocidamente frágil. *Labilis femina.* || MUNDANA. *RAMERA.* || PERDIDA. *RAMERA.* || PÚBLICA. *RAME-*

Violencia contra la mujer a través del ciclo de vida

<i>Fase</i>	<i>Tipo de violencia</i>
Pre-natal	Abortos selectivos según el sexo; efectos sobre el recién nacido de la violencia durante el embarazo
Infancia	Infanticidio femenino; abuso físico, sexual y psicológico
Niñez	Matrimonio infantil; mutilación genital femenina; abuso físico, sexual y psicológico; incesto; prostitución infantil y pornografía
Adolescencia y vida adulta	Violencia durante el cortejo y el noviazgo (e.g. alteración de bebidas y violaciones); sexo forzado por razones económicas (e.g. niñas estudiantes que tienen relaciones sexuales con adultos a cambio de favores); incesto; abuso sexual en el sitio de trabajo; violaciones; acoso sexual; prostitución y pornografía forzada; tráfico de mujeres; violencia conyugal; violación marital; abuso y homicidio; homicidio conyugal; abuso psicológico; abuso de mujeres discapacitadas; embarazos forzados
Vejez	“Suicidio” forzado u homicidio de viudas por razones económicas; abuso físico, sexual y psicológico



Mapa de la Violencia de Género en Argentina

Diego M. Fleitas Ortiz de Rozas y Alejandra Otamendi

Con la colaboración de María Quevedo y Quintijn Kat – Auspiciado por el Gobierno de Noruega Buenos Aires –

2 de Diciembre de 2011

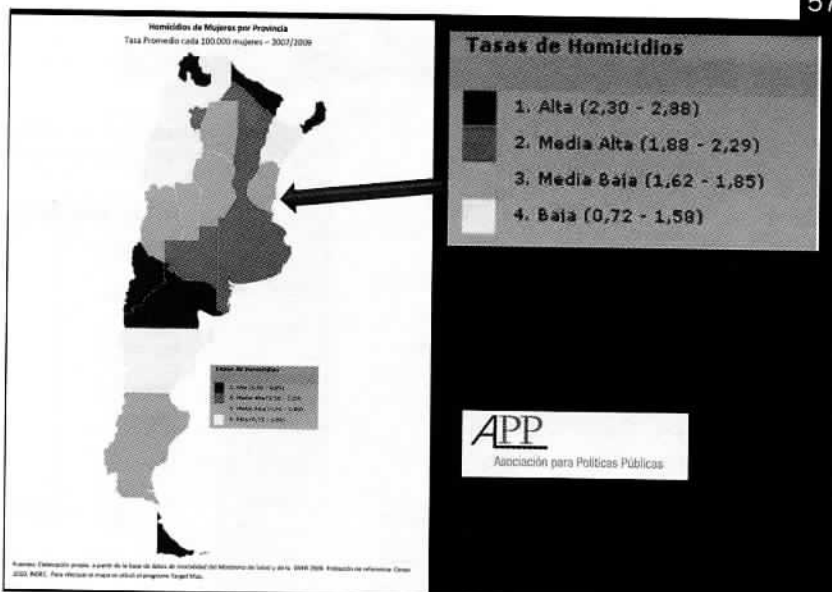

CÁTEDRA DE ORTOPEDIA Y TRAUMATOLOGÍA DE LA U.B.A.
CÁTEDRA DE MEDICINA LEGAL DE LA U.B.A.

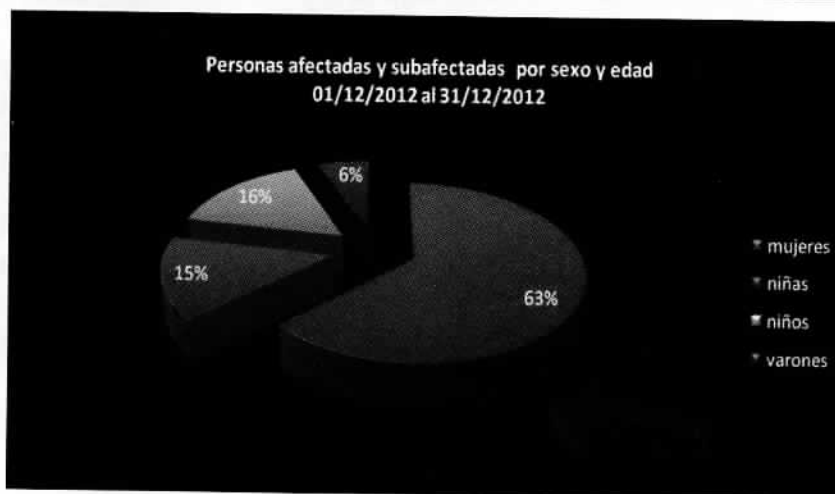
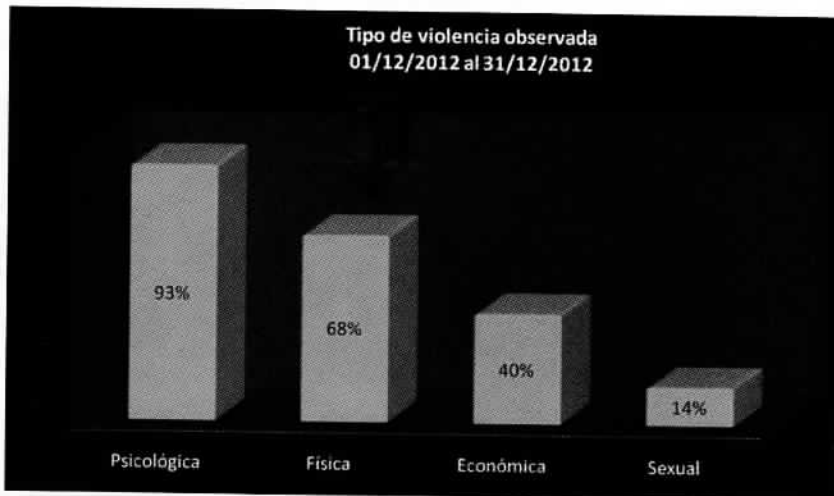
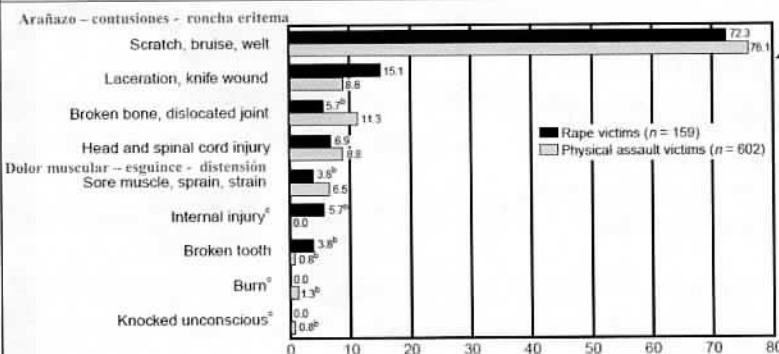

Exhibit 13. Distribution of Injured Rape and Physical Assault Victims, by Type of Injury Sustained: Women Only*



*Estimates are based on the most recent intimate partner victimization since age 18.
^aRelative standard error exceeds 30 percent.
^bEstimates not calculated on fewer than five individuals.

U.S. Department of Justice
 Office of Justice Programs
 National Institute of Justice

Rom J Leg Med 16 (3) 226 - 242 (2008)
 © 2008 Romanian Society of Legal Medicine

Traumatic injuries type

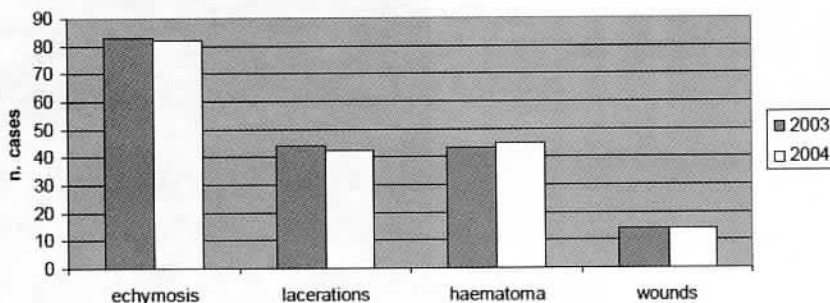

Mapa de la Violencia de Género en Argentina
 Diego M. Fleitas Ortiz de Rozas y Alejandra Otamendi
 Con la colaboración de María Quevedo y Quintijn Kat - Auspiciado por el Gobierno de Noruega Buenos Aires - 2 de Diciembre de 2011

APP
 Asociación para el Perfilado Psicológico

Instrumento de Lesión de Mujeres causadas por su Actual o Ex Pareja en Argentina
 Porcentajes - 2005/2010

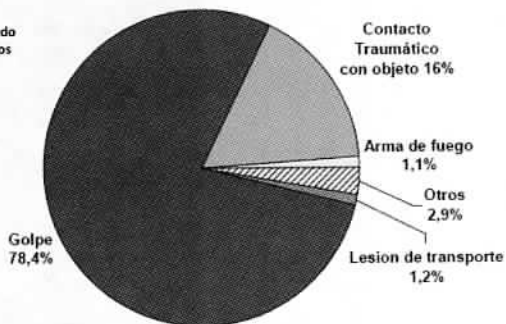

Fuente: Elaboración propia a partir de la base de datos del Sistema de Vigilancia de Lesiones del Ministerio de Salud de la Nación

LESIONES

EQUIMOSIS

EXCORIACIONES

HEMATOMAS

HERIDAS CORTANTES

QUEMADURAS

FRACTURAS

*LESIÓN PROVOCADA POR CHOQUE
O PRESIÓN DE UN CUERPO NO
CORTANTE.*

- CONTUSIONES SIN HERIDA
CON DERRAME INFILTRADO
CON DERRAME COLECCIONADO
CON LESIÓN VISCERAL
- CONTUSIONES
- CONTUSIONES CON HERIDA
CON EROSIÓN
CON EXCORIACIÓN
HERIDA CONTUSA

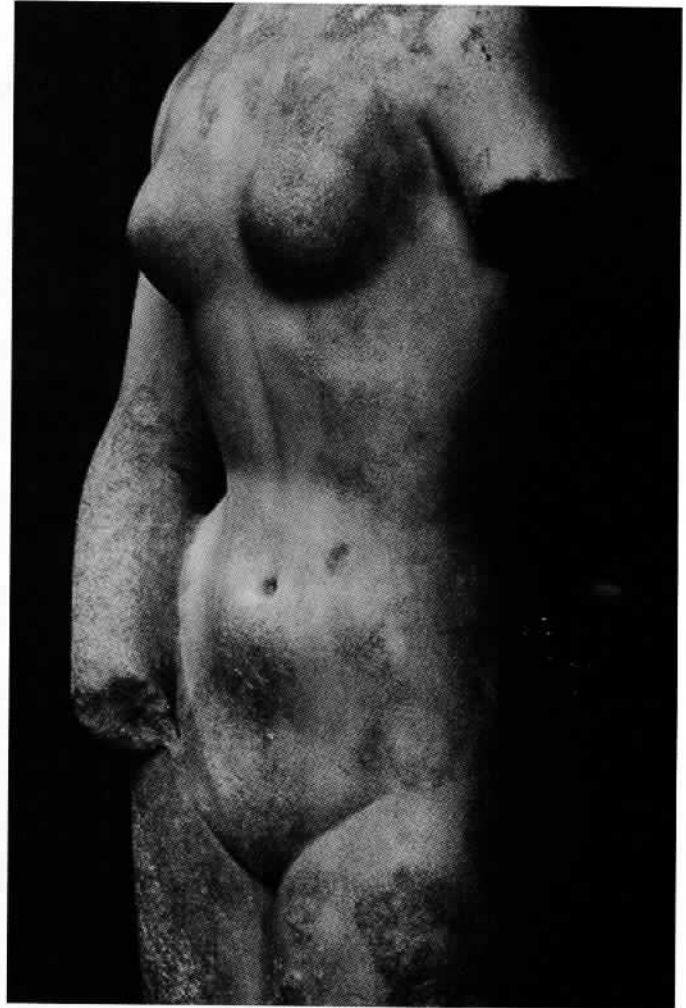

- EXCORIACIONES

LA LESIÓN COMPROMETE LA EPI-
DERMIS Y DERMIS

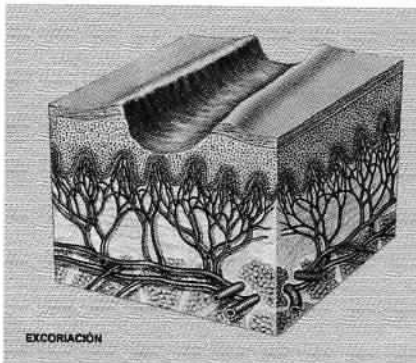

EXUDADO SEROSO O SANGUINO-
LENTO FORMACIÓN DE UNA COS-
TRA POR DESECACIÓN

- SEROSA
- HEMÁTICA
- SERO-HEMÁTICA

ARAÑAZO: (VIOLACIÓN)

ESTIGMA UNGUEAL: (ESTRANGU-
LAMIENTO)

EROSIONES POR ARRASTRE:
(ARRASTRE DEL CUERPO INCON-
CIENTE)

MORDEDURA: LESIÓN CONTUSO
EXCORIATIVA

- EQUIMOSIS

INDEMNIDAD CUTÁNEA

ROTURA DE ELEMENTOS VASCULARES

HEMODYNAMIA ACTIVA

EXTRAVASACIÓN HEMÁTICA

INFILTRACIÓN HEMATOCELULAR

CONTUSIONES CON DERRAME INFILTRADO*EQUIMOSIS*

SANGRE INFILTRANDO EN FORMA SUPERFICIAL

REPRODUCE PARCIALMENTE LA FORMA DEL ELEMENTO AGRESOR

EQUIMOMA

OCUPA TODO UN SECTOR CORPORAL.

ATROPELLO POR VEHÍCULOS

CONTUSIONES CON DERRAME COLECCIONADO**- HEMATOMA**

SIMILAR A LA EQUIMOSIS PERO HACE RELIEVE –TUMOR- POR LA MAGNITUD DE LA EXTRAVASACIÓN DE SANGRE. ES PALPABLE – LA EQUIMOSIS NO ES PALPABLE. ROTURA DE VASOS TEJIDO LAXO

EVOLUCIÓN CROMÁTICA DE LAS EQUIMOSIS:

- RECIENTE: ROJO VIVO

- 2º A 3º DÍA: NEGRUSCO O VIOLETA OSCURO

- 3º A 6º: DÍA AZUL

- 7º A 12º: DÍA VERDE

- 12º A 13º: DÍA AMARILLO QUE NO SUPERA LOS 25 DÍAS

- HERIDAS CORTANTES

PREDOMINA LA EXPRESIÓN MORFOLÓGICA LESIONAL EN LA SUPERFICIE CUTÁNEA (LONGITUD) POR SOBRE LA EXPRESIÓN MORFOLÓGICA LESIONAL EN LA PROFUNDIDAD CORPORAL (PENETRACIÓN).

HERIDAS POR ARMAS PUNZANTES

VÁSTAGO CILÍNDRICO SIN FILOS QUE TIENE COMO ELEMENTO LESIVO DOMINANTE LA PUNTA AGUDA

MECANISMO: PERFORA LA PIEL SEPARANDO LAS FÍBRAS ELÁSTICAS SIN CORTARLAS.

EL ORIFICIO DEJADO EN LA PIEL ES DE MENOR DIÁMETRO QUE EL INSTRUMENTO

ALGUNOS ELEMENTOS PUNZANTES PUEDEN DEJAR LESIONES CASI IMPERCEPTIBLES

GENERADORES DE LESIONES - CON -



Survey on jaw fractures occurring due to domestic violence against women
 Thiago Serafim Cesar - Regiane Benez Bissofs y col. Erasto Gaertner Hospital, Program de Residency in Oncology and Buccomaxillofacial Surgery and Traumatology - Curitiba - PR - Brazil.
 BSBO, 2012 Oct-Dec;9(4): 388-93

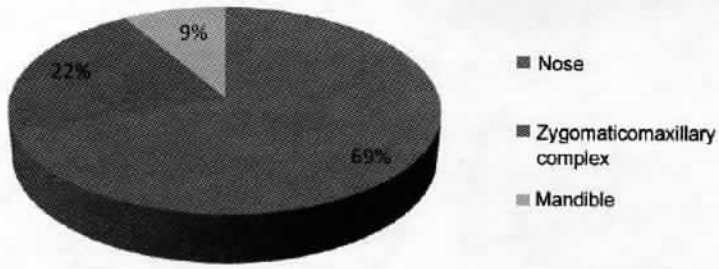

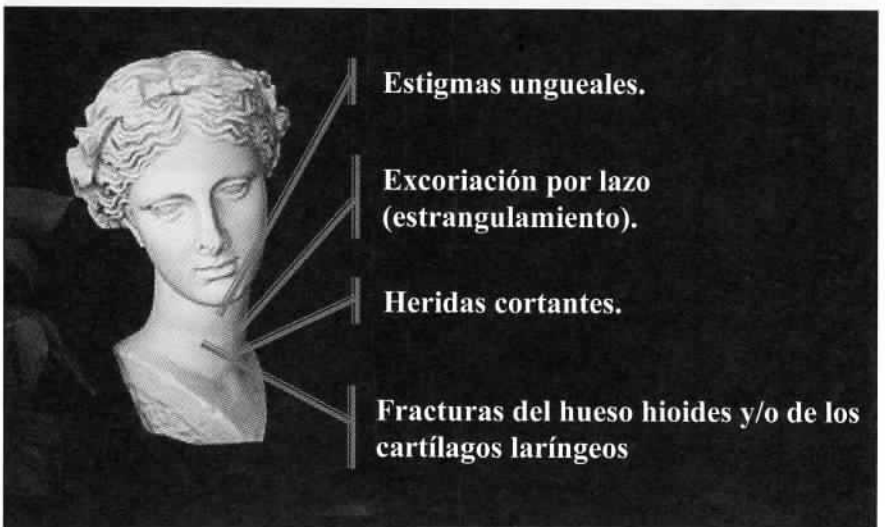

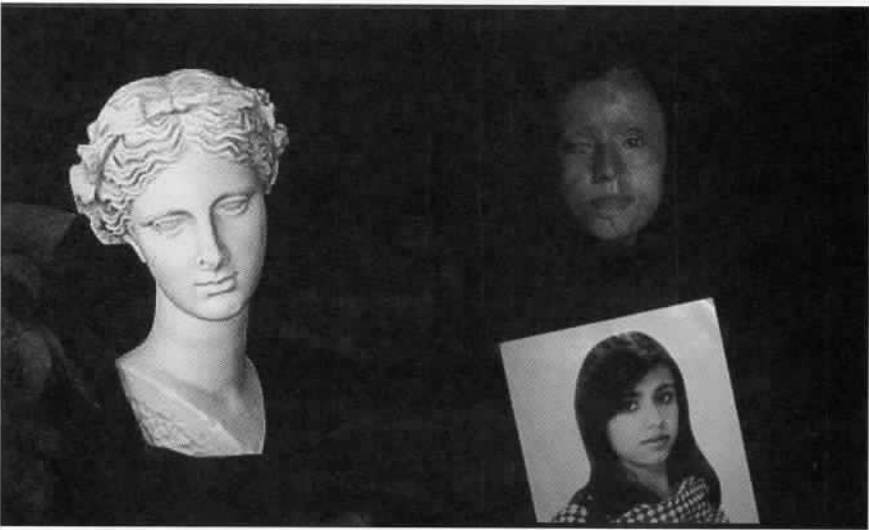

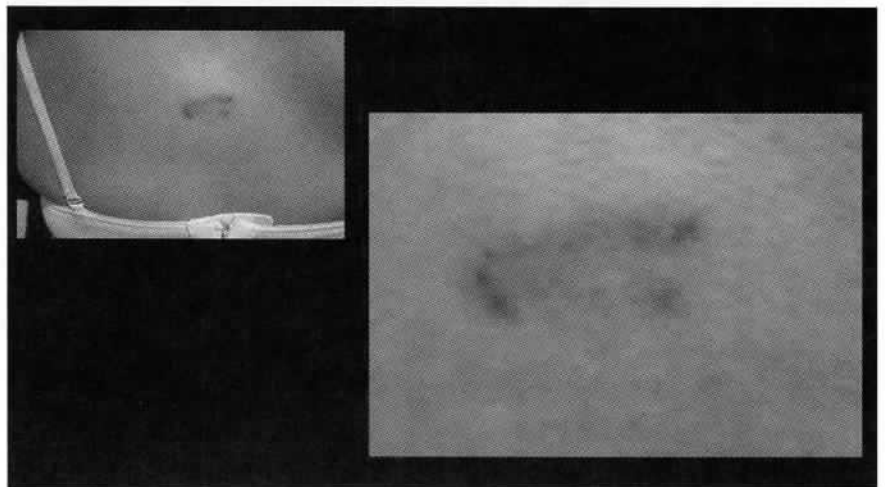
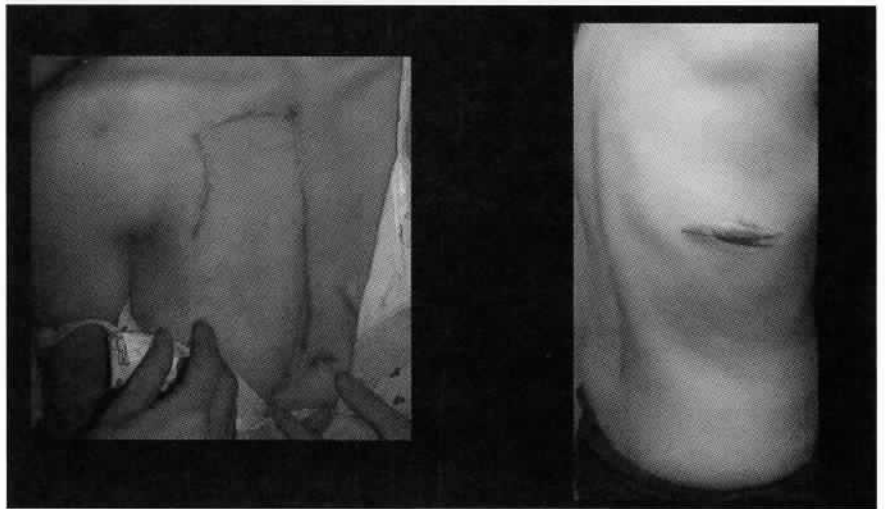

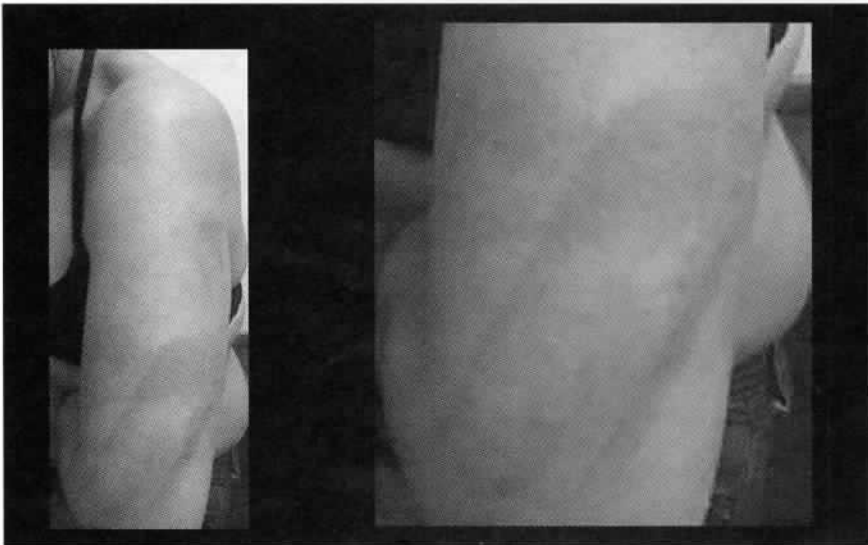
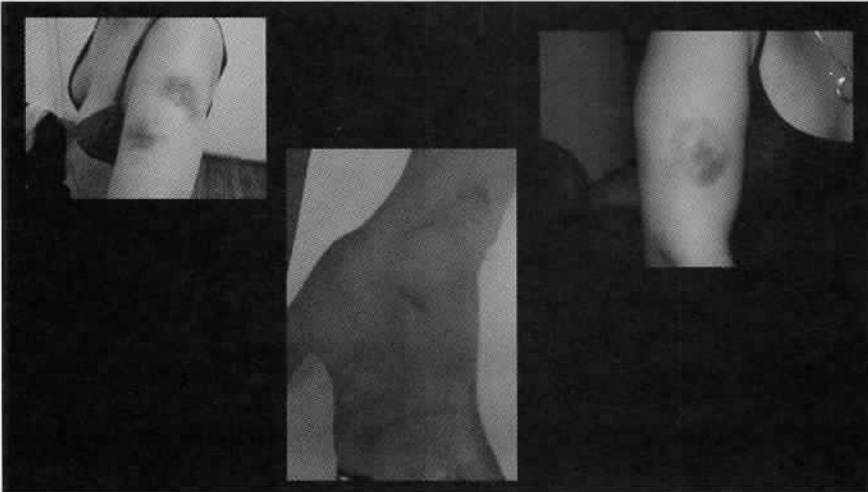
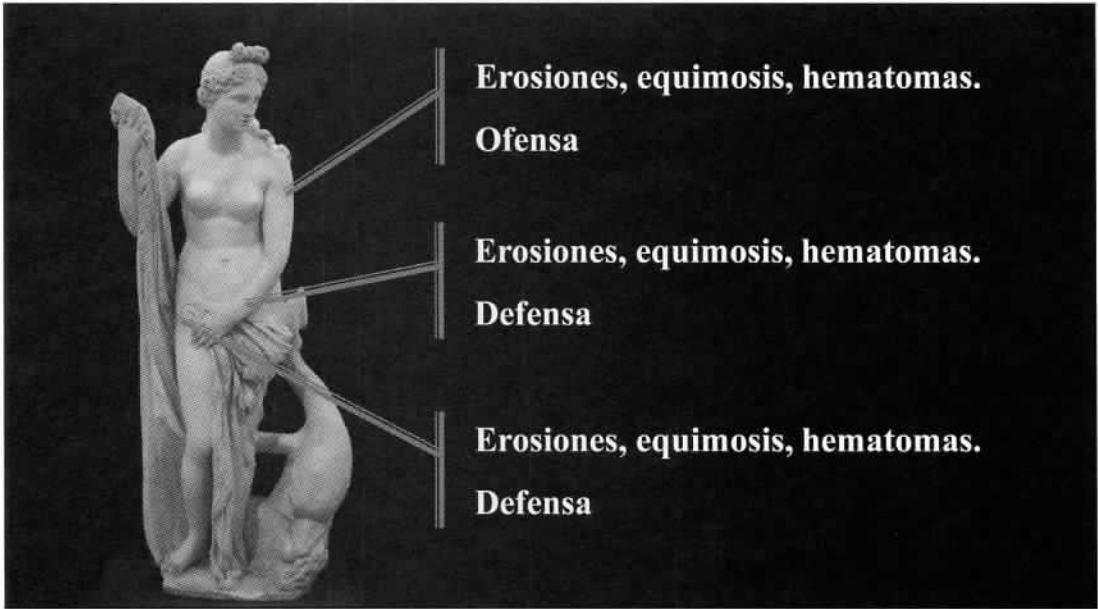



Erosiones, equimosis, hematomas.

Lesiones en órganos internos.

- Trauma.
- Acción de heridas por proyectiles de armas de fuego – armas blancas.



Erosiones, excoriaciones, equimosis, hematomas en muslo y pierna.

Erosiones, excoriaciones, equimosis, hematomas sobre la cara anterior de la rodilla por caída.

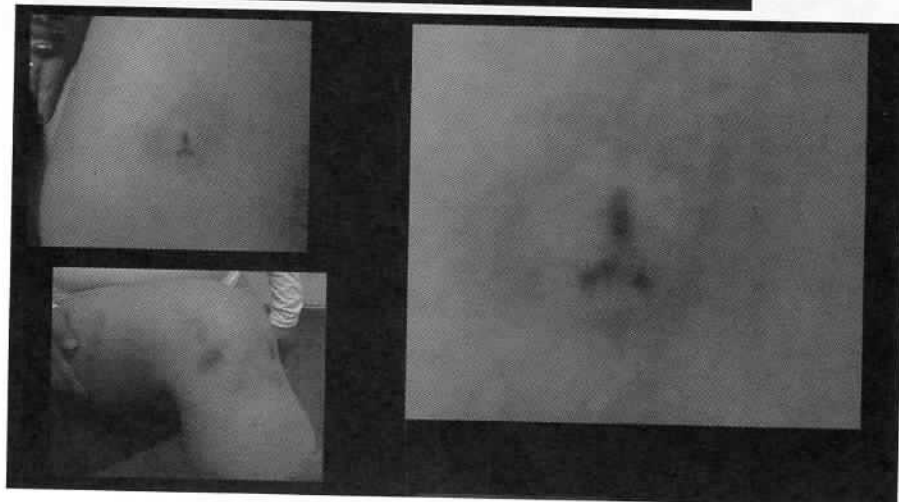



QUEMADURAS

LESIONES POR ACCION DEL CALOR O ABRASIVOS QUÍMICOS



HERIDAS POR ACCION DEL CALOR

Tipo A:	Epidérmicas Dérmicas superficiales	y	Eritematosas (rubefacción). Flictenulares o ampollasas.
Tipo AB:	Dérmica profunda Y Subdérmica superficial		Blanquecinas, superficiales Blancogrisáceas.
Tipo B:	Subdérmica profunda Cuarto grado(Carbonaceas)		Escaras. Aspecto acartonado.

HERIDAS POR ACCION DEL CALOR O ABRASIVOS QUÍMICOS

DIAGNOSTICO
 Lesión por
 3º y 4º
 5º y 6º
 7º y 8º

Noticia de Casos

REFERENCIAS

Grado de Quemadura	Superficie (%)	Edad	Sexo	Estado
1º	10	10	M	10
2º	10	10	M	10
3º	10	10	M	10
4º	10	10	M	10
5º	10	10	M	10
6º	10	10	M	10
7º	10	10	M	10
8º	10	10	M	10
9º	10	10	M	10
10º	10	10	M	10

Clasificación de quemaduras por extensión de la lesión

Grado de Quemadura	Superficie (%)	Edad	Estado
1º	10	10	10
2º	10	10	10
3º	10	10	10
4º	10	10	10
5º	10	10	10
6º	10	10	10
7º	10	10	10
8º	10	10	10
9º	10	10	10
10º	10	10	10

Historia Clínica

Examen físico

Examen de laboratorio

Examen de imagen

Examen de otros estudios

Diagnóstico

Tratamiento

Evolución

Prognóstico

Observaciones

Fecha

Firma



AMPUTACIONES GENITALES

En el informe conjunto de la OPS y de la OMS de Understanding and addressing - violence against women - Female genital mutilation del 2012 se describen las siguientes formas: Tipo I: Clitoridectomía: ablación parcial o total del clítoris. En algunos casos del prepucio o capuchón del clítoris. Tipo II: Ablación parcial o total del clítoris. En algunos casos del prepucio o capuchón del clítoris y de los labios menores con o sin escisión de los labios mayores. Tipo III: Infibulación: Reducción o estrechamiento de la vagina por el cierre de los labios con o sin remoción del clítoris. Tipo IV: Otros o indeterminadas: Procedimientos que dañan la zona genital sin propósitos médicos

(perforaciones, cauterizaciones, desgarros, cortes, etc.)

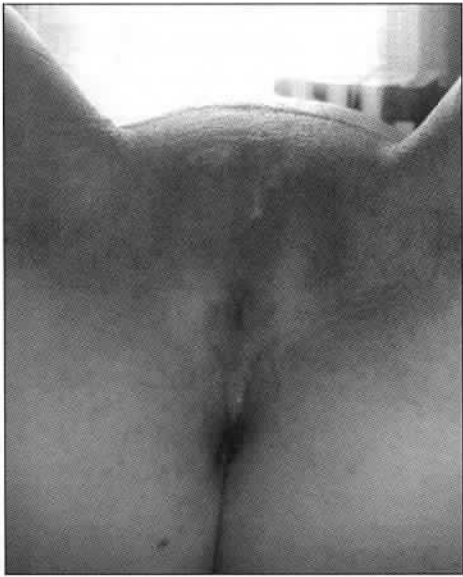

EL PAIS
Juicio a un matrimonio por la ablación de clítoris de su hija.
La fiscal sostiene que la mutilación genital se practicó en España y pide seis años de cárcel para la pareja gambiana
JESÚS GARCÍA Barcelona 9 NOV 2011

DAÑO

CUANTIFICACIÓN

BAREMOS

CUANTIFICACIÓN DEL DAÑO

LABORAL	CIVIL	PENAL
BAREMO DEC. 659/96 BAREMO DEC. 478/98	BAREMOS VARIOS EXTRAOFICIALES	CÓDIGO PENAL ART. 89-90-91
NO CONTEMPLA ACTIVIDADES LABORALES DE LA MUJER FUERA DEL ÁMBITO LABORAL LESIONES ESTÉTICAS	NO CONTEMPLA ACTIVIDADES LABORALES DE LA MUJER FUERA DEL ÁMBITO LABORAL LESIONES ESTÉTICAS	MENOS – MAS 1 MES PERMANENTES DEFORMACIÓN PERMANENTE DE ROSTRO

CUANTIFICACIÓN DEL DAÑO

ACTIVIDADES LABORALES

TRABAJOS RECONOCIDOS COMO REMUNERADOS

LESIONES CICATRIZALES EN EL ROSTRO (VALOR LABORAL)

TRABAJOS RECONOCIDOS COMO REMUNERADOS
LESIONES CICATRIZALES EN PIERNAS Y BRAZOS (VALOR LABORAL)

ACTIVIDADES EXTRALABORALES

TRABAJOS NO RECONOCIDOS COMO REMUNERADOS PERO SOCIALMENTE RECONOCIDOS COMO DE RESPONSABILIDAD DE LA MUJER

COCINAR
CONTROLAR LA HIGIENE Y LIMPIEZA DE LA CASA
CONTROLAR LA PROVISIÓN DE ALIMENTOS
LAVAR
PLANCHAR
ORDENAR
ALIMENTAR A LA HIJA/O
CAMBIAR DE ROPA A LA NIÑA/O
BAÑAR A LA HIJA/O